中華民國十九年 四月十二日（星期六）

——慾的一剎那——電車裏——

鄭光漢作

上海南京路日新里四八六号
中國美術刊行社出版

全國運動會運動員之熱烈 （王開攝）

Interesting Snapshots taken during the exciting game of the National Track and Field Meeting

舉國欽佩之哈爾濱女健將孫桂雲女士得田徑決賽第一名打破全國紀錄

遼甯與哈爾濱幾個男女健將

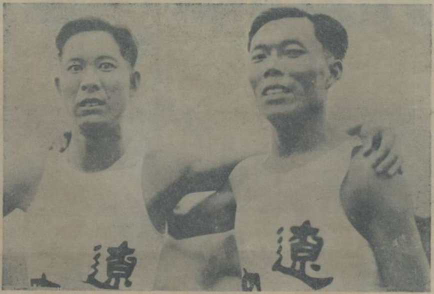

打破全國紀錄之一萬米決賽第一名（遼甯隊）趙德新第二名姜雲龍（遼甯隊）

二百米決賽第一名（遼甯隊）劉長春

女子二百米接力（哈爾濱隊）吳梅先女士劉靜貞女士

蔣總司令所贈之獎品

下，何應欽夫婦及中委林森均蒞杭參觀（左）何氏夫婦（右）林氏

會長戴季陶氏與杭各要人參加特別田賽之一幕（自左即戴氏）

國府要人參加全會之熱忱

五項 第一郝春德 第二王季淮（上海）

八百米替換跑之第一名（天津隊）周恩德范士奎王玉祥周兆之

游泳比賽入水時情形

四百四十碼自由式第一名陳振興（香港）

十項第一曹裕（上海）擲鐵餅之姿勢

得排球錦標之廣東女子排球隊全體

女子跳高第二名蕭美珍女士之姿勢

上海女子籃球隊全體

男子比賽籃球時勇猛之精神

漫畫

他的夫人從南京路回來

光宇作

他歌唱起來：『美麗的皇后啊！你是多麼的崇高！』

少飛作

春聲

光漢作

『力』的明星依蜜爾雅寧斯

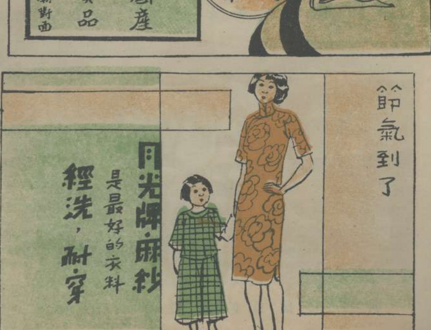

接起來 光漢作

春之旅行裝 淺予作

女士：好像在某處見過你的？

我從來沒有瞧見過這樣一個人！

志摩作

從杭州來帶手杖　從龍華來帶桃花

光漢作

漂亮的少奶奶說：『你怎麼不想些事情做做？』有錢的少爺說：『什麼事情原不過是玩玩的！』

夜的上海市

費幾刻時間，踯躅於浴在燈光裏的夜市，會覺到無任的愉快，左上爲沙遜房子服飾店的門窗燈飾，右下——南京路一瞥，中上——沙遜房子，下——爲影戲館門前之廣告，左角——三大公司。

The Night Shanghai

鄭光漢 葉淺予 曹義釗 攝

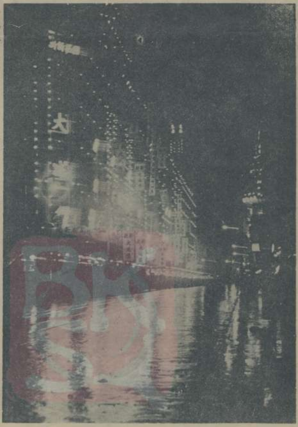

The smok-ridden city of Shanghai is proud of its brilliant light in the night time. These five colourful pictures were taken along the Nanking Road and the front view of the Capital theatre.

夜的上海市

上海是全世界幸運的人兒的歡樂場光是照着這些好動的人們，攜着手兒互相傾飲狂笑。是文明中之最高區域，一切都是誘惑，扶助合作。但是多數那些受災苦的人們，也能看到不夜的上海，總也能快感於一時。這是我們敢歌功頌德的。

預約

第十集彙刊

材料豐富 裝訂美觀

定價一元二角預約一元

上圖爲第九集彙刊封面

第九集彙刊

大光明戲院

靜安寺路四十五號 電話三三六三七號
今日 三時 五時半 九時一刻 開映
美國翼軍突起之雷電華公司最新出品
大明星李嘉狄克司氏主演有聲巨片

七個鑰匙

「是神祕的」「是滑稽的」「是不可思議的」「是富有刺戟力興奮」「性的銀幕大傑作」

李嘉狄克司氏是前幾年美國人公舉的電影大王他的本領當然是高妙不過的了雷電華公司慕其名特以重金聘去主演此片其情節之奧妙曲折表演之引人入勝都勝過他以前所主演的各片至於音樂曼妙對白清晰猶其餘事

◀預定佳座以免臨時擁擠▶

千代洋行

專售照相材料　代客冲晒放大

總行　南京路四七〇號　電話中央四六八號

分行　吳淞路十號　電話北三〇號

冠生園飲食部

佈置美化

茶點：奶油捲餅——每件一角　星期美點——每件五分　鮮嫩香茗——每壺一角　各式餃子——每盆五分

菜品：廣州酒菜——伊府鷄麵　海鮮炒飯——隨意小酌

冷品：冰淇淋——每客一角半　薔薇汽水——每客

雅潔絕倫

南京路日錦里西　時間上午八時至晚十二時

本刊定閱份目

半年廿五期　全埠五十期

本埠	外埠	外國
半年一元五角	半年一元六角	半年二元八角
全年二元八角	全年三元	全年三元八角

寄費在內郵票代銀九折計算

第二期

今日出版

張振宇　葉淺予　合編

本刊是

生活的營養品！
快樂的消遣品！
進步的出版品！
美麗的欣賞品！

唯美主義之圖畫月刊

每月一冊 大洋三角	定報價目	國內	半年六冊	二元
			全年十二冊	三元六角
		國外	半年六冊	二元四角
			全年十二冊	四元二角

第二期封面用七色照相版．

中國美術刊行社　總發行所

南洋上海書局　分發行所

王先生

兩書預約展期至五月十日！

至六月十日出版取書！

突梯噴飯

笑！笑！笑！笑！

長篇滑稽畫集

王先生　第一冊

全書五十回精美印刷裝飾富麗

家庭之間兄弟姊妹父母伯叔團聚一室如執『王先生』一冊，互相傳觀，必能歡笑一堂。書室之內，開卷讀書，至精神疲乏之時，閱『王先生一冊』必能引君大笑！精神一振。朋友相聚，以『王先生』一冊各爲話柄。必能聯絡感情！增高友誼。兒女成羣，閱『王先生』，圖意顯明，可培植天倫樂趣！

△定價八角　△預約五角

中國美術刊行社啓

上海南京路香粉弄日新里四八六號

今春本社

兩大預約！

世界女性人體比較全集！

世界日進於大同，故凡爲世界之學識，皆所當知，本書之材料，尤爲人人當知之學識，蓋人類之體格，占凡事物之先，此書尤收集世界各國之女性肉體，女性爲人類之母，我人欲明瞭強弱之由來和優美及野蠻之理由，此書已詳告無遺。

全書用精美印刷硬面洋裝一厚冊插圖豐富搜羅廣闊纖微畢現圖解新穎意義顯明而不廢目力

△定價一元五角　△預約一元

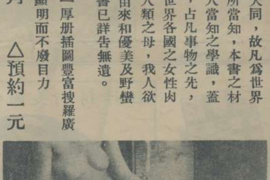

研究人體：大人考強健明智之根源：

女性之美：女集品格瞭慧之根

女性參性：性蠢愚女：

女性啊！她是欲瘋狂起來了！
這是一九三〇年後的潮流啊！
1. 親愛的
2. 我怎樣的盼望着
3. 我需要你
4. 請勿離我
5. 不要愛那惡魔的離間
6. 我最親愛的
7. 我是多麼的欣幸
8. 我是拚生了雙翼
9. 飛到那天宮高處
10. 我是多麼的自由消遙
11. 我永遠是幸福的啊
12. 但願我的夢境實現
13. 天啊：不使我有失望時

專辦男女西裝 服飾用品 四季衣料
春季大減價
南京路中市

中國美術刊行社
函授部
常年招生
諷刺畫
滑稽畫
不論職業 不限男女 皆可學習
使你身心愉快
使你家庭美滿
使你利用時間
使你增加進益
函索詳章附郵五分
地址 上海山東路Δ一号
電話 一七五三五

鍾靈印字機
印刷簡易
字畫均宜
函索詳章即寄
上海漢燕公司總發行
四川路二一六号
電話一二三七五